



Recorrido ciclista y senderista que acaricia los límites comarcales más meridionales y que combina los agradables paisajes fluviales con los secanos seculares de cerros y vales.
 La extensa lámina estancada de agua de Valcomuna a mitad de recorrido no deja de sorprender al visitante por la curiosa ubicación de este embalse en una val lateral alejada del curso del río.
 Repartidos por el camino, restos de trincheras, un pequeño crucero y, sobre todo, algunos pinos monumentales como el Pi del Tudó que destaca por su gran porte, captan la atención del excursionista.

Ruta Vales del Matarraña



Comarca de
Bajo Aragón-Caspe
 Baix Aragó-Casp

*RUTAS
 COMARCALES*

Vales del Matarraña

PR-Z 162



La Red de Senderos de la Comarca del Bajo Aragón-Caspe / Baix Aragó-Casp es un conjunto de recorridos senderistas y cicloturistas que discurren por los principales lugares de interés natural y cultural de cada una de las seis localidades que integran la comarca.

Estas rutas te permitirán conocer los agradables y cálidos paisajes de los cursos bajos del Regallo, Cuadalope, Algars y Matarraña.

Aquí hallarás toda suerte de lugares que te sorprenderán como antiguos torreones carlistas, despoblados medievales, árboles monumentales, puentes históricos y un largo etcétera.



RUTAS

- San Marcos (PR-Z 150)
- La Carrasca (PR-Z 151)
- Bajo Guadalope (PR-Z 152)
- Zaragoceta - Miraflores (PR-Z 153)
- Zaragoceta - Maella (PR-Z 154)
- Vall de Maria-Roquissal del Rullo (PR-Z 155)
- Nonasp-Pinyeres (PR-Z 156)
- Bajo Matarraña (PR-Z 157)
- Historia y naturaleza (PR-Z 158)
- Castellet de Faió (PR-Z 159)
- Ermita del Pilar (PR-Z 160)
- Ermila de San Jorge (PR-Z 161)
- Vales del Matarraña (PR-Z 162)

- ruinas romanas
- lugar de interés
- castillo
- molino
- árbol monumental
- ermita



SEÑALIZACIÓN

- SENDEROS DE PEQUEÑO RECORRIDO
- Continuidad
- Dirección equivocada
- Cambio brusco de dirección



RUTA DE LAS VALES DEL MATARRAÑA (18 km)

PR-Z 162

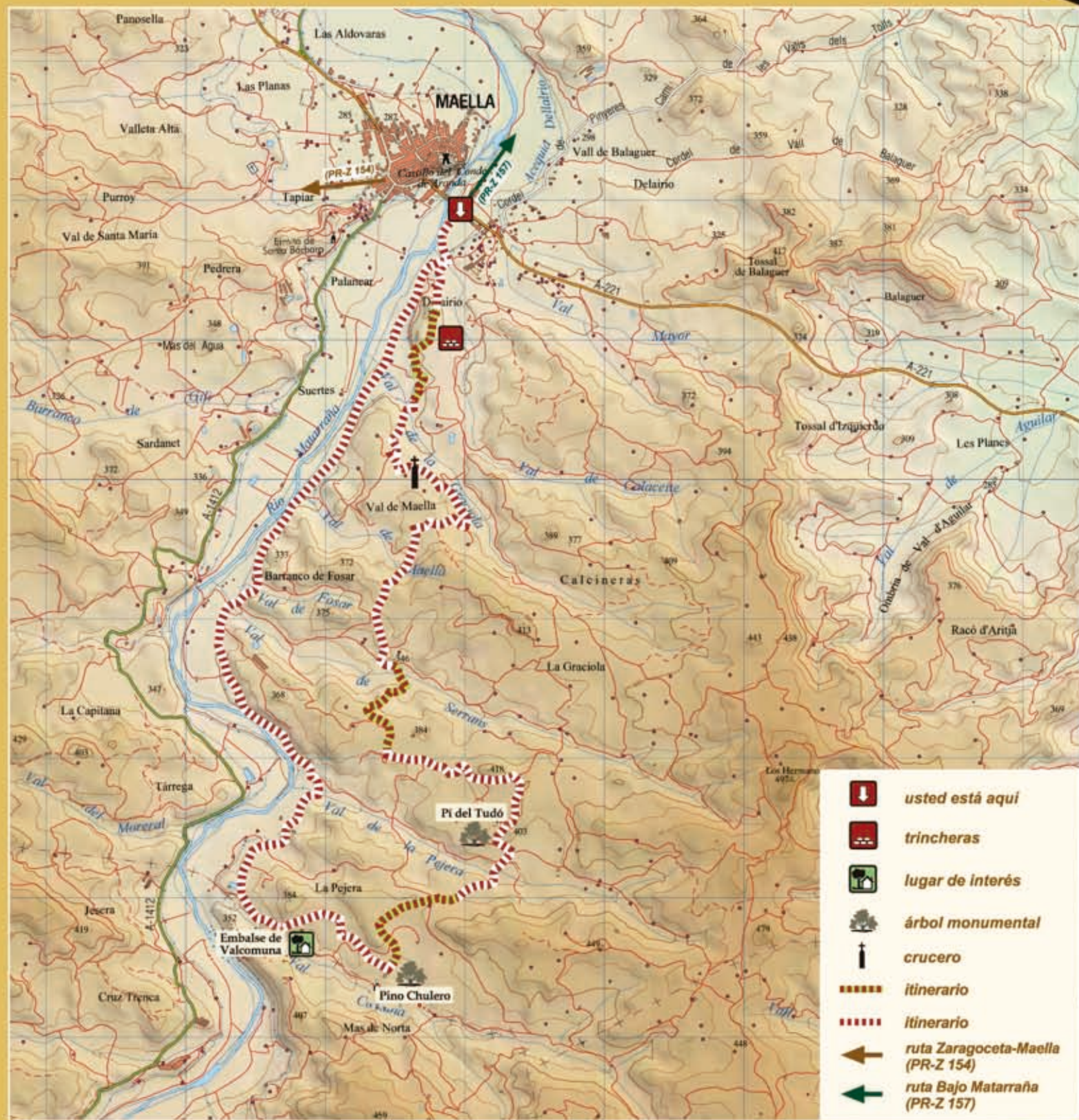

RUTÓMETRO

DISTANCIA	DESCRIPCIÓN DE LA RUTA
Km. 0	Salida por pista en la zona del puente, frente a las piscinas (x_260.219 / y_4.556.116). Se remonta la margen derecha del río.
Km. 0,45	Desvío a la izquierda por mal camino hacia el cerro de las trincheras por la zona de monte. Inicio del circuito circular. La mala senda progresa por zona montuosa y pedregosa para bajar monte a través hasta un vial agrícola. La ruta progresa ya por camino firme atravesando cerros, vagues y vales cultivadas.
Km. 4	El camino discurre entre zona de olivar y monte bajo. Paso junto a pequeño crucero. El camino se transforma en senda y paso pecuario por zona ruda de monte.
Km. 4,9	La senda evoluciona en forma de trocha y aboca a una pista mejor. Continúa progresando ahora a la izquierda por caminos agrícolas hacia el monumental Pi del Tudó.
Km. 7,4	Desvío al Pi del Tudó (x_260.182 / y_4.551.726).
Km. 8,7	Junto a casa de campo, giro a derecha para buscar la senda precaria que desciende hasta el Pino Chulero. Llegada al Mas de Campo y giro a la derecha por pista principal.
Km. 9,6	Embalse de Valcomuna. Seguir por buena pista en ligero sentido descendente por la ribera del Matarranya entre campos de frutales.
Km. 17,5	Se llega al punto donde el bucle se iniciaba.
Km. 18	Maella. Fin de ruta (x_260.219 / y_4.556.116).



PERFIL DE LA RUTA



Método MIDE
Método para la información de excursiones. Valoración de 1 a 5

MIDE 1 2 2 3

CICLABLE 90%
No ciclables los tramos de senda

- Medio. Severidad del medio natural
- Itinerario. Orientación en el itinerario
- Desplazamiento. Dificultad en el desplazamiento
- Esfuerzo. Cantidad de esfuerzo necesario