



Gran bucle ciclosenderista por la huerta más antigua de Caspe que se riega con la histórica acequia de Civán. A través de caminos vecinales y de servicio se pueden conocer algunos de los lugares más interesantes que se ocultan entre el parcelario agrícola tradicional como la Cruz del Capellán o la monumental carrasca del Plano del Alguilla. Quizás, de toda la red comarcal, sea esta ruta, por su moderada longitud y nula dificultad, una de las más accesibles e idóneas para un público no habituado a los grandes esfuerzos.

Ruta de la Carrasca



Comarca de
Bajo Aragón-Caspe
Baix Aragó-Casp

RUTAS
COMARCALES

La Carrasca

PR-Z 151



Cruz del Capellán



Puentecillo



La Red de Senderos de la Comarca del Bajo Aragón-Caspe / Baix Aragó-Casp es un conjunto de recorridos senderistas y cicloturistas que discurren por los principales lugares de interés natural y cultural de cada una de las seis localidades que integran la comarca.

Estas rutas te permitirán conocer los agradables y cálidos paisajes de los cursos bajos del Regallo, Guadalope, Algars y Matarraña.

Aquí hallarás toda suerte de lugares que te sorprenderán como antiguos torreones carlistas, despoblados medievales, árboles monumentales, puentes históricos y un largo etcétera.



RUTAS

- San Marcos (PR-Z 150)
- La Carrasca (PR-Z 151)
- Bajo Guadalope (PR-Z 152)
- Zaragoceta - Miraflores (PR-Z 153)
- Zaragoceta - Maella (PR-Z 154)
- Vall de Maria-Roquissal del Rullo (PR-Z 155)
- Nonaspe-Pinyeres (PR-Z 156)
- Bajo Matarraña (PR-Z 157)
- Historia y naturaleza (PR-Z 158)
- Castellet de Faió (PR-Z 159)
- Ermita del Pilar (PR-Z 160)
- Ermita de San Jorge (PR-Z 161)
- Vales del Matarraña (PR-Z 162)

- Restos romanos
- Lugar de interés
- Castillo
- Ermita
- Arbol monumental
- Ermita



SEÑALIZACIÓN

- SENDEROS DE PEQUEÑO RECORRIDO
- Continuidad
- Dirección equivocada
- Cambio brusco de dirección



RUTA DE LA CARRASCA (13 km)

PR-Z 151

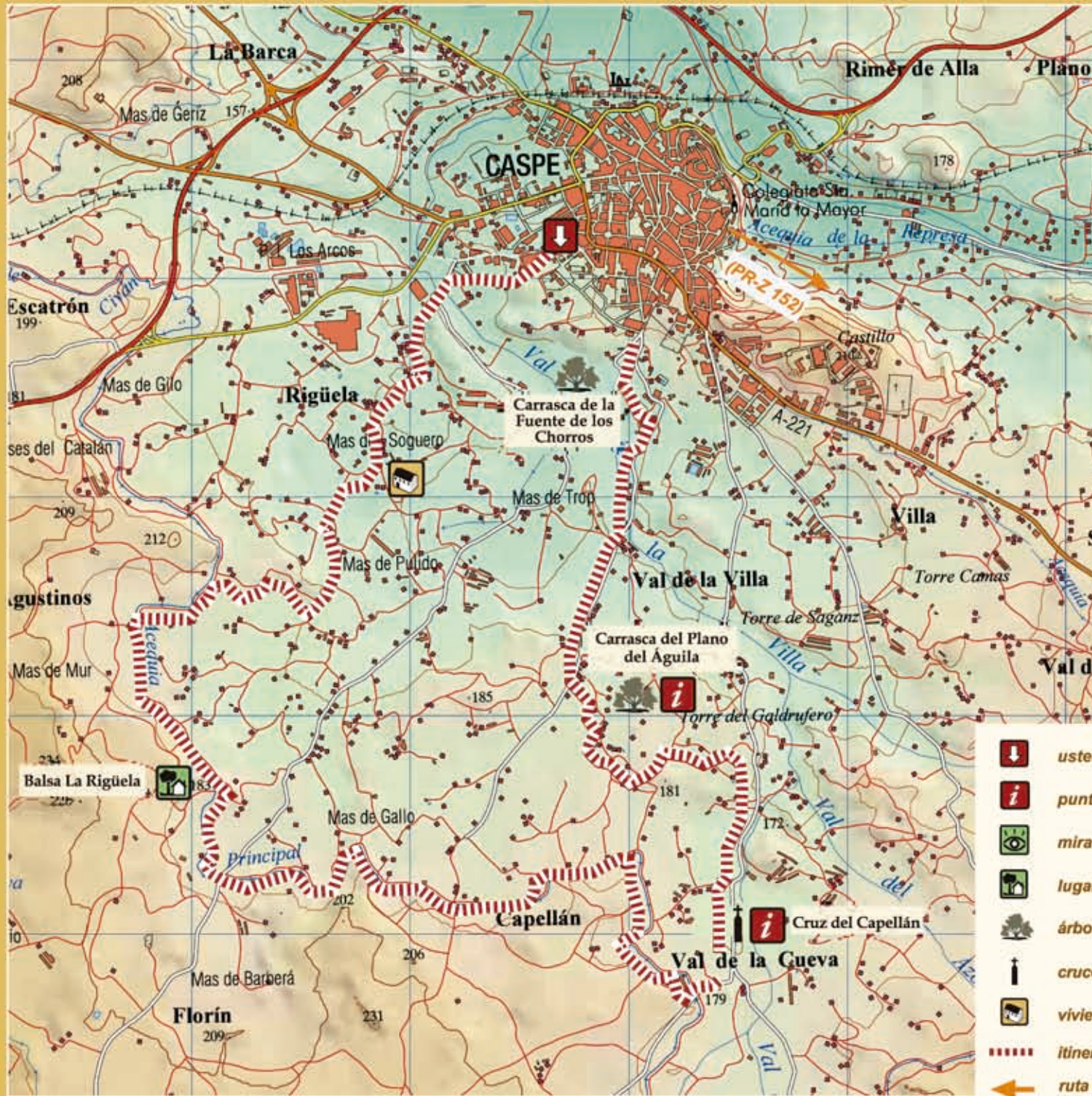

- usted está aquí
- punto de interpretación
- mirador
- lugar de interés
- árbol singular
- crucero
- vivienda de turismo rural
- itinerario
- ruta Bajo Guadalupe (PR-Z 152)

RUTÓMETRO



DISTANCIA	DESCRIPCIÓN DE LA RUTA
Km. 0	Polideportivo de Caspe en c/ Diputación (x_747.904 / y_4.567.000).
Km. 0,2	Giro a la derecha por calle.
Km. 0,5	Se toma el camino asfaltado de la izquierda en dirección a la casa de TR Las Melenas que transita por las huertas de Chané.
Km. 1,6	TR Las Melenas. Se deja el asfalto por camino agrícola a la derecha.
Km. 2,1	Entronque con la pista asfaltada anterior. Se sigue recto.
Km. 3	Llegada al camino de servicio de la acequia de Civán. Continuar a la izquierda de forma paralela al curso del canal de riego.
Km. 6,5	Cruce con camino asfaltado del Capellán. Abandono del camino de servicio de la acequia. Giro a la izquierda en dirección a Caspe (x_748.483 / y_4.565.902). A continuación se pasa por la Cruz del Capellán.
Km. 9,8	Dejar el camino asfaltado a la izquierda por camino menor en un giro brusco y muy marcado.
Km. 11	Carrasca del Plano del Águila (x_747.904 / y_4.567.000).
Km. 11,2	Enlace con camino asfaltado y giro a la derecha.
Km. 13	Fin de la ruta. Entrada a Caspe por la C/ La Fuente (x_747.070 / y_4.568.786).

PERFIL DE LA RUTA



Método MIDE
Método para la información de excursiones. Valoración de 1 a 5

MIDE →		Medio. Severidad del medio natural
		Itinerario. Orientación en el itinerario
		Desplazamiento. Dificultad en el desplazamiento
		Esfuerzo. Cantidad de esfuerzo necesario

1 1 1 2
CICLABLE 100%